Схематичне зображення структури власності ПрАТ «СК «УНІКА»:

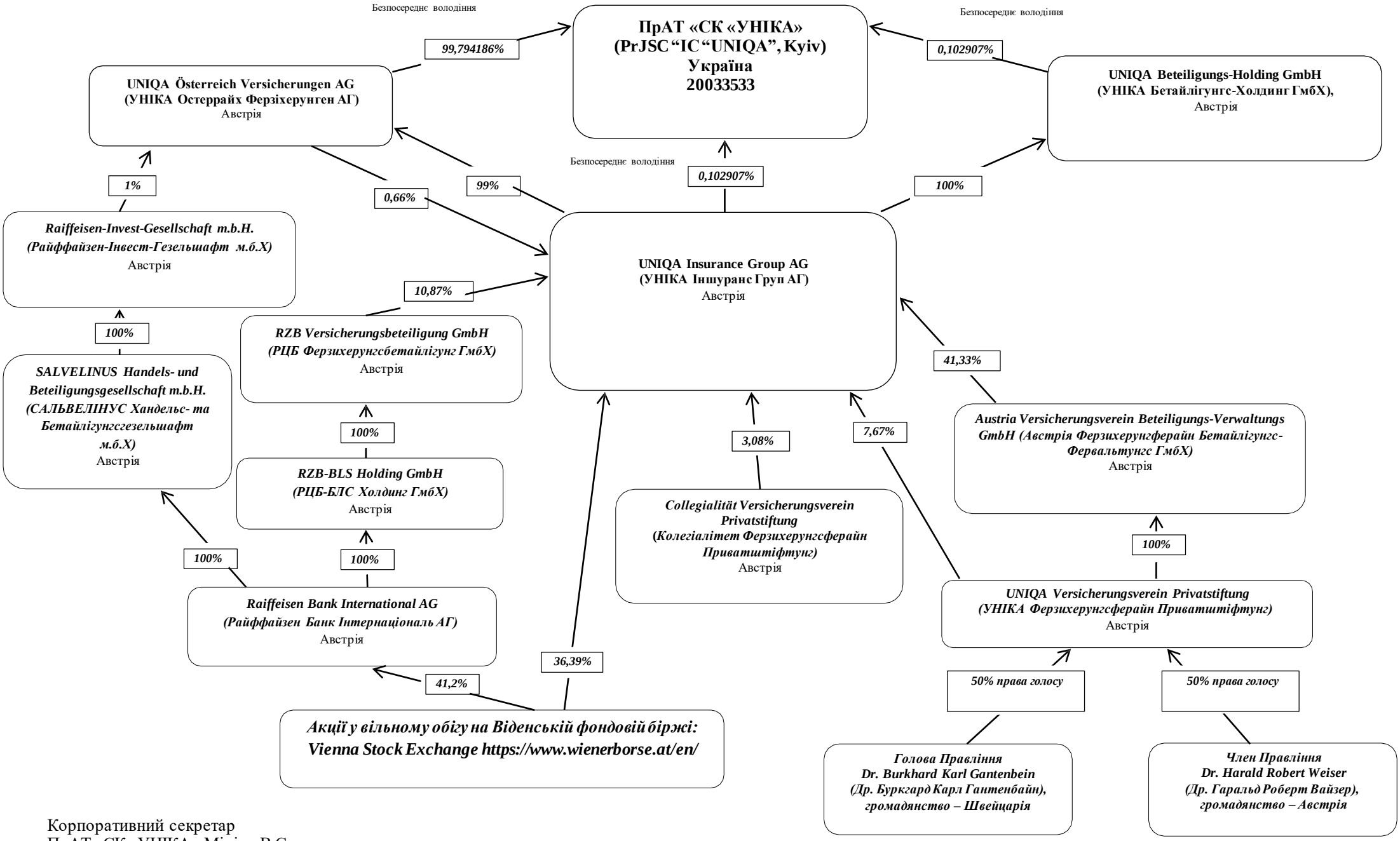

Корпоративний секретар
ПрАТ «СК «УНІКА» Мініна В.С.